

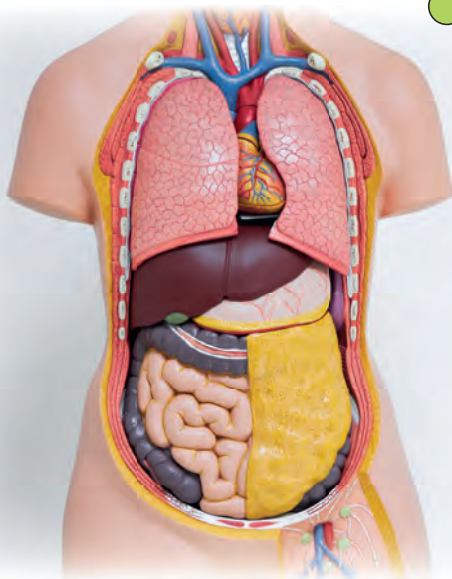

Hoe goed ken jij het menselijk lichaam?

Zoek bij elk begrip in de kruiswoordpuzzel de passende omschrijving.

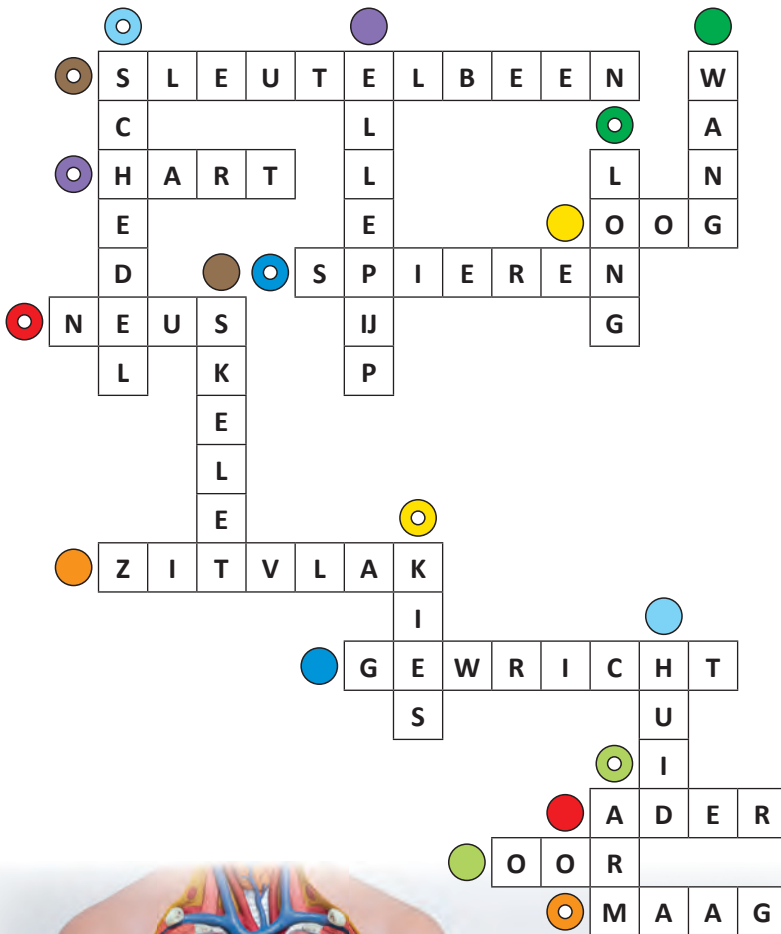

| |
|--|
| ledemaat |
| botten van het hoofd |
| reukorgaan |
| bot in de onderarm |
| deel van het gezicht tss. oog en onderkaak |
| gezichtsorgaan |
| onze belangrijkste spier |
| achterste |
| geraamte |
| gehoororgaan |
| bloedvat |
| maaltand |
| spijsverteringsorgaan |
| kunnen samentrekken voor beweging |
| verbinding tussen twee botten |
| bot van de schouder |
| het grootste orgaan van de mens |
| ademhalingsorgaan |



| | |
|--|---|
| ledemaat: de arm |  |
| botten van het hoofd: de schedel |  |
| reukorgaan: de neus |  |
| bot in de onderarm: de ellepijp |  |
| deel van het gezicht tussen oog en onderkaak: de wang |  |
| gezichtsorgaan: het oog |  |
| onze belangrijkste spier: het hart |  |
| achterste: het zitvlak |  |
| geraamte: het skelet |  |
| gehoororgaan: het oor |  |
| bloedvat: de ader |  |
| maaltand: de kies |  |
| spijsverteringsorgaan: de maag |  |
| kunnen samentrekken voor beweging: de spieren |  |
| verbinding tussen twee botten: het gewricht |  |
| bot van de schouder: het sleutelbeen |  |
| het grootste orgaan van de mens: de huid |  |
| ademhalingsorgaan: de long |  |